Paraninfo

Corte del cabello y técnicas complementarias

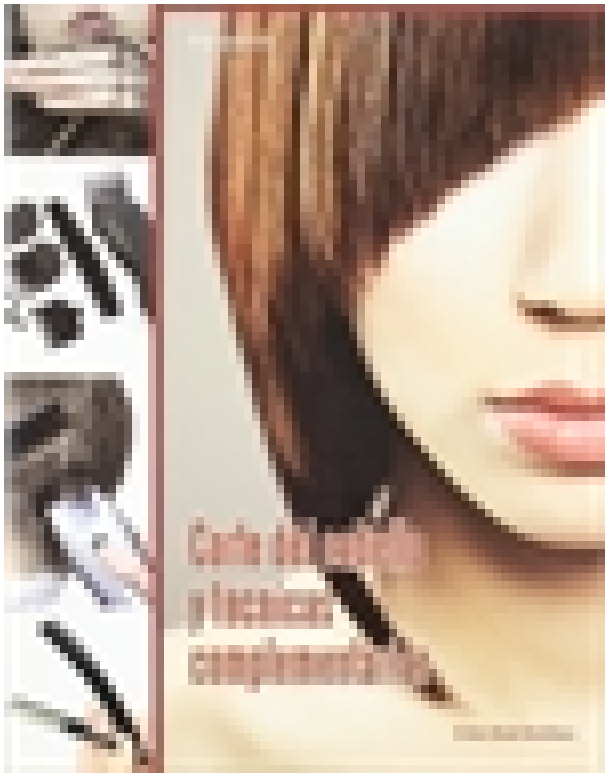

Editorial: Paraninfo
Autor: ELVIRA REAL MARTINEZ
Clasificación: Ciclos Formativos > Imagen Personal
Tamaño: 21 x 27 cm.
Páginas: 134
ISBN 13: 9788497327817
ISBN 10: 8497327810
Precio sin IVA: $ 470.00 Mxn
Precio con IVA: $ 470.00 Mxn
Fecha publicacion: 18/06/2010

Sinopsis

Este libro desarrolla todos los contenidos del módulo profesional de Corte del Cabello y Técnicas Complementarias del Ciclo Formativo de grado medio de Peluquería, perteneciente a la familia de Imagen Personal.
De una manera sencilla y asequible, este libro muestra las técnicas complementarias básicas de corte de cabello, barba y bigote, además del proceso de rasurado. También enseña a reconocer los distintos tipos de herramientas que se necesitan para la práctica profesional y a seleccionar aquellos que son más adecuados para la imagen que se desea conseguir.
Además, para garantizar una correcta asimilación de los contenidos, la teoría se apoya, por un lado, en numerosas imágenes y dibujos a todo color que facilitan el aprendizaje y, por otro, en actividades de evaluación y de revisión, que se disponen respectivamente a lo largo de cada unidad y al final de ella, y que permiten comprobar, evaluar y afianzar los conocimientos del alumno.

Indice

1.-Herramientas de corte y rasurado, 2.-Útiles auxiliares, 3.- Seguridad e higiene en los salones de peluquería, 4.- Característica morfológicas, 5.- Técnicas de corte: métodos y procedimientos, 6.- Tipos y estilos de corte de cabello, 7.- Cosmética específica para el rasurado y/o afeitado.

Comercial

ZONA CENTRO
Norma Amezola
Tf: 52 1 56 2575 0552
E-MAIL: norma.amezola@paraninfo.mx
ZONA NORTE Y SUR
Nancy Ochoa
TF: 52 1 81 8362 1055
nancy.ochoa@paraninfo.mx
ADMINISTRACIÓN
ADMINISTRACIÓN
Guadalupe Gallegos
ventas@paraninfo.mx
52 5 52 4992 649